

ANMELDUNG

Bitte zurückfaxen: FAX 040. 70 70 85-310 oder per Mail: haase@hp-hamburg.de

Anmelde-Informationen:

- Für die PD-L1 Färbung stehen verschiedene Farbplattformen zur Verfügung. Bitte teilen Sie uns mit, an welcher Plattform Sie interessiert sind:

Bond III BenchMark ULTRA Dako Omnis

- Möchten Sie eigene Gewebeschritte mitbringen (4-10 Schritte) für die gemeinsame Färbung vor Ort, oder möchten Sie vorbereitete Schritte nutzen?
 - Eigene Schritte werden mitgebracht.
 - Bitte bereiten Sie Schritte für mich vor.

Bitte beachten Sie, dass mitgebrachte Schritte auf Superfrost bzw. Tomo Objektträger aufgezogen werden. Außerdem sollten sie nicht älter als 14 Tage sein und im Kühlschrank gelagert werden.

An der Veranstaltung am 11. Mai 2019

nehme ich teil. kann ich leider nicht teilnehmen.

Titel/Name/Vorname: _____

Institut/Praxis: _____

Telefon/E-Mail: _____

Weitere Person/MTA:

Titel/Name/Vorname: _____

Berufsbezeichnung: _____

Titel/Name/Vorname: _____

Berufsbezeichnung: _____

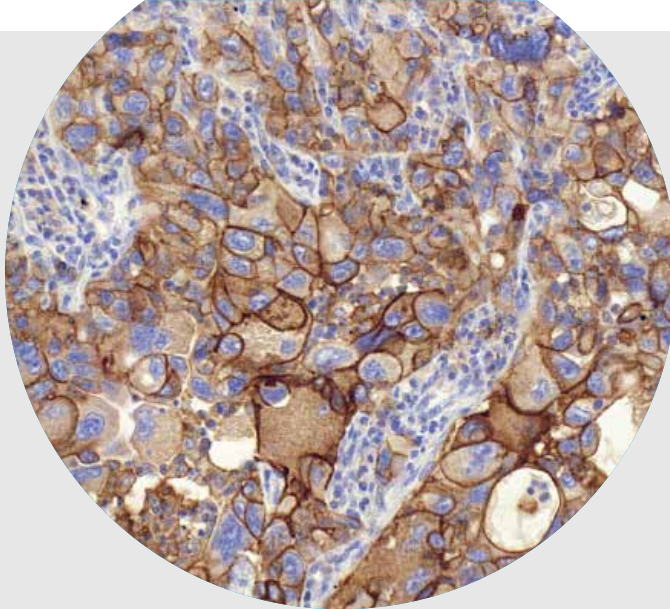

EINLADUNG

11. Mai 2019

Institut für Hämatopathologie Hamburg

PD-L1 IN VERSCHIEDENEN INDIKATIONEN
Was gibt es Neues, besonders im Blick
auf Kopf-Hals Tumore?
Neue Scores

PROGRAMM

PD-L1 IN VERSCHIEDENEN INDIKATIONEN Was gibt es Neues, besonders im Blick auf Kopf-Hals Tumore? Neue Scores

11. Mai 2019

Institut für Hämatopathologie Hamburg
www.hp-hamburg.de

Samstag, 11. Mai 2019

- 09:30 Empfang / Registrierung
- 10:00 Begrüßung
- 10:00 Diagnostik und Therapie: Kopf-Hals Tumore – Ein Update
Diskussion
Frau PD Dr. Schilling, Hamburg
- 10:45 Verschiedene Entitäten unter besonderer Berücksichtigung
von Lunge, Kopf-Hals Tumoren und Blase
Prof. Dr. Perner, Lübeck, Dr. Tiemann, Hamburg
- 11:15 Kaffeepause mit kollegialem Austausch
- 11:35 Freies Mikroskopieren
Prof. Dr. Perner, Lübeck, Dr. Tiemann, Hamburg
- 12:15 Mittagspause
- 13:00 Auswertung der PD-L1-Färbung: Was ist eigentlich positiv?
Prof. Dr. Perner, Lübeck, Dr. Tiemann, Hamburg
- 14:00 Freies Mikroskopieren:
Scoring von gefärbten Schnitten – Pitfalls und knifflige Fälle
- 14:45 Auswertung der vor Ort gefärbten Schnitte
- 15:30 Gemeinsame Auswertung der Ergebnisse und
Zusammenfassung – Lernerfolgskontrolle an 10
ausgesuchten Fällen
- 15:45 Ausgabe der Zertifikate und Verabschiedung

TEL: 040. 70 70 85- 300 | FAX: 040. 70 70 85- 310

E-MAIL: haase@hp-hamburg.de

