

Bitte zurückfaxen: FAX 040. 70 70 85-310
oder per Mail: veranstaltungen@hp-hamburg.de

Anmelde-Informationen:

- Für die PD-L1 Färbung stehen verschiedene Färbepattformen zur Verfügung. Bitte teilen Sie uns mit, an welcher Plattform Sie interessiert sind:

Bond III BenchMark ULTRA Dako Omnis

- Möchten Sie eigene Gewebeschnitte mitbringen (4-10 Schnitte) für die gemeinsame Färbung vor Ort, oder möchten Sie vorbereitete Schnitte nutzen?

Eigene Schnitte werden mitgebracht.

Bitte bereiten Sie Schnitte für mich vor.

Bitte beachten Sie, dass mitgebrachte Schnitte auf Superfrost bzw. Tomo Objektträger aufgezogen werden. Außerdem sollten sie nicht älter als 14 Tage sein und im Kühlschrank gelagert werden.

An der Veranstaltung am 20. November 2021

nehme ich teil. kann ich leider nicht teilnehmen.

Titel/Name: _____

Institut/Praxis: _____

Telefon/E-Mail: _____

Weitere Person/MTA:

Titel/Name: _____

Berufsbezeichnung: _____

Titel/Name: _____

Berufsbezeichnung: _____

EINLADUNG

20. November 2021

Institut für Hämatopathologie Hamburg

PD-L1 UND KEIN ENDE – WAS GIBT ES NEUES IN 2021
Entitätenübergreifendes PD-L1 Training

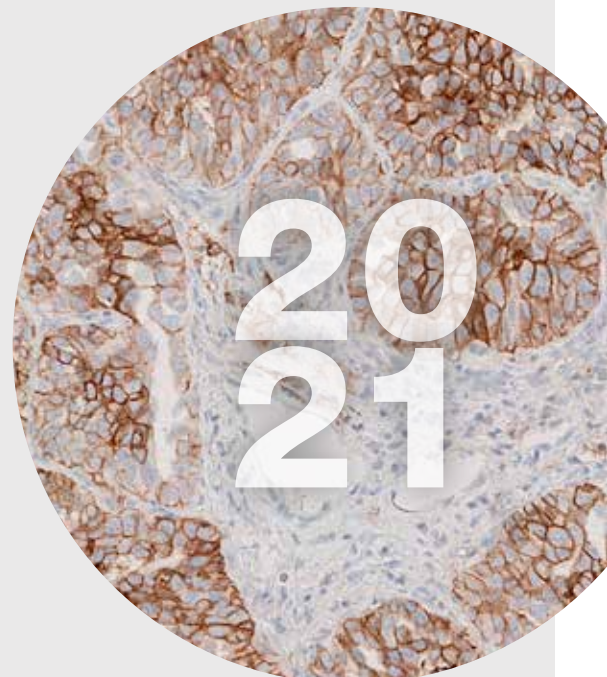

PROGRAMM

PD-L1 UND KEIN ENDE – WAS GIBT ES NEUES IN 2021

Entitätenübergreifendes PD-L1 Training

20. November 2021

Institut für Hämatopathologie Hamburg
Fangdieckstraße 75 A | 22547 Hamburg
www.hp-hamburg.de

Samstag, 20. November 2021

- 09:30 Empfang / Registrierung
- 10:00 Begrüßung und Einführung in die Online Plattform Smart in Media
Prof h.c. Dr. Markus Tiemann, Hamburg
Start der simultanen Ausbildung – Wir stellen uns die Fragen:
Wie bekomme ich das beste Ergebnis und wie geht eigentlich die Färbung der Präparate im Labor? Was ist der beste PD-L1 Antikörper?
- 10:15 Allgemeines und Einführung zu PD-L1
Prof Dr. Sven Perner, Lübeck
- 10:30 Wie erkenne ich Immunzellen beim NSCLC?
Wie geht die PD-L1-Auswertung an der Zytologie?
Dr. med. Christiane Kümpers, Lübeck
- 11:00 PD- L1 Expression bei Kopf- Hals Tumoren:
was ist positiv, was ist negativ und was ist Artefakt?
Prof Dr. Sven Perner, Lübeck
- 11:30 Pause
- 12:00 PD-L1 Expression bei Magenkarzinom und kolorektalem Karzinom:
Welches Level qualifiziert eine Therapie?
Prof. Dr. Korinna Jöhrens, Dresden
- 12:30 Triple negatives Mamma Karzinom:
Welche Zellen muss ich zählen?
Prof. Dr. Katharina Tiemann, Hamburg
- 13:00 Gemeinsame Auswertung der vor Ort gefärbten Ergebnisse und
Zusammenfassung – Lernerfolgskontrolle an 10 ausgesuchten Fällen.
- 13:45 Ausgabe der Zertifikate und Verabschiedung

Experten:

Prof. h.c. Dr. Markus Tiemann, *Institut für Hämatopathologie Hamburg*
Prof. Dr. Sven Perner, *UKSH – Universitätsklinikum Campus Lübeck*
Dr. med. Christiane Kümpers, *UKSH – Universitätsklinikum Campus Lübeck*
Dr. Korinna Jöhrens, *Universitätsklinikum Carl Gustav Carus Dresden*
Prof. Dr. Katharina Tiemann, *Institut für Hämatopathologie Hamburg*



Kursorganisation:

Mareike Groth

TEL: 040. 70 70 85-306 | FAX: 040. 70 70 85-310

MAIL: veranstaltungen@hp-hamburg.de